AMTSBOTE

Stadt Roßleben - Wiehe

Bottendorf - Donndorf - Garnbach - Kleinroda - Kloster Donndorf - Langenroda - Nausitz - Roßleben - Schönewerda - Wiehe

Amtsbote Nr. 09/ 08.09.2023 | **Amtsblatt der Stadt Roßleben - Wiehe** | 5. Jahrgang

294. KIRMES Roßleben

15.09.-17.09.2023

www.rossleben-wiehe.de

FREITAG 15.09.2023
Richard-Hüttig-Platz

17:00
Eröffnung der Fahrgeschäfte
20:00 – 01:00
Disco mit dem RCC

SAMSTAG 16.09.2023
Richard-Hüttig-Platz

11:30	Öffnung der Fahrgeschäfte & der kulinarischen Angebote
13:00	Einmarsch der Vereine & feierliche Eröffnung der Kirmes mit Fassbieranstich
14:00	Platzkonzert der Blauen Funken mit Kaffee & Kuchen vom RCC
14:00 – 16:00	Kinder Fun-Challenge
16:00	Kinderzaubershow „and now: Juliman"
17:00	Verlosung Kinder Fun-Challenge
20:00 – 01:00	Live-Musik mit Four Chains & HenneZ

Heimathaus

12:00 – 18:00	Cafémusik mit „Hänschens Musikanten" bei Kaffee & Kuchen, Leckerem vom Grill & Spanferkel

SONNTAG 17.09.2023
Richard-Hüttig-Platz

11:00 – 13:00
Frühshoppen mit „Kapelle Krach"
14:00 – 16:00
Bühnenprogramm des RCC mit Kaffee & Kuchen

Heimathaus

12:00 – 18:00
Cafémusik mit „Hänschens Musikanten" bei Kaffee & Kuchen, Leckerem vom Grill

„Der kleine Wilde" öffnet seine Pforten
Freitag 17:00 – 22:00
Samstag 10:00 – 14:00 & 17:00 -22:00

Burger Pommes Wildspezialitäten
Leber mit Kartoffelbrei & Zwiebeln

weitere kulinarische Highlights
LANGOS SÜßWAREN HOT DOG PILZPFANNE
ERBSENSUPPE HEIßES VOM GRILL SPANFERKEL
Samstag 16.09. ab 11:30 Uhr

Samstag & Sonntag laden die Schausteller mit ihren Verkaufsständen und Fahrgeschäften ab 11:30 Uhr herzlich ein!

Kirmes in Nausitz 09.09.–10.09.

Samstag 09.09.
14:00
Buntes Kirmestreiben auf dem Dorfplatz
20:00
Livemusik mit Schmidters

Sonntag 10.09.
Tag des Denkmals:
10:15
Gottesdienst zur Einweihung des restaurierten Altars in der Kirche Nausitz
14:00
Buntes Kirmestreiben
15:00
Kaffee und Kuchen
15:30
Livemusik mit Ged Mahoney

Für das leibliche Wohl sorgt die Bauernstube Donndorf.
Der Ortschaftsrat lädt alle Nausitzer und ihre Gäste ganz herzlich ein.

Öffentliche Bekanntmachung

Öffentliche Bekanntmachung zum Haushaltsplan 2023

Haushaltssatzung der Stadt Roßleben-Wiehe für das Haushaltsjahr 2023

Aufgrund des § 55 ff. der Thüringer Kommunalordnung zuletzt geändert durch Artikel 3 des Gesetzes vom 24.März 2023 (GVBl. S. 127) erlässt die Stadt Roßleben-Wiehe folgende Haushaltssatzung:

§ 1 Der als Anlage beigefügte Haushaltsplan für das Haushaltsjahr 2023 wird hiermit festgesetzt; er schließt
im Verwaltungshaushalt in den Einnahmen und Ausgaben
mit 11.982.300 €
und
im Vermögenshaushalt in den Einnahmen und Ausgaben
mit 2.812.500 € ab.
§ 2 Kreditaufnahmen für Investitionen und Investitionsfördermaßnahmen werden nicht festgesetzt.
§ 3 Der Gesamtbetrag der Verpflichtungsermächtigungen im Vermögenshaushalt wird auf 4.969.300 € festgesetzt.
§ 4 Die Steuersätze (Hebesätze) für nachstehende Gemeindesteuern sind wie folgt festgesetzt:

1. Grundsteuer	
a) für die land- und forstwirtschaftlichen Betriebe (A)	315 v.H.
b) für die Grundstücke (B)	405 v.H.
2. Gewerbesteuer	395 v.H.

§ 5 Der Höchstbetrag der Kassenkredite zur rechtzeitigen Leistung von Ausgaben nach dem Haushaltsplan wird auf 1.800.000 € festgesetzt.
§ 6 entfällt
§ 7 Die Satzung tritt mit dem 1. Januar 2023 in Kraft.

Roßleben-Wiehe, den 21.08.2023 (Siegel)
Sauerbier, Bürgermeister
Stadt Roßleben-Wiehe

Die vorstehende Haushaltssatzung der Stadt Roßleben-Wiehe wird hiermit öffentlich bekannt gemacht.
Der Stadtrat der Stadt Roßleben-Wiehe hat in seiner Sitzung am 13.07.2023 mit Beschluss SR-454-30/23 und Beschluss SR-455-30/23 auf Grundlage der §§ 55 ff. und § 62 der Thüringer Gemeinde- und Landkreisordnung (Thüringer Kommunalordnung - ThürKO) in der Fassung der Bekanntmachung vom 28.01.2003 (GVBl. S. 41), zuletzt geändert durch Artikel 3 des Gesetzes vom 24.03.2023 (GVBl. S. 127) die Haushaltssatzung 2023 sowie den Finanzplan mit Investitionsprogramm der Stadt Roßleben-Wiehe beschlossen. Auf der Grundlage des § 57 Abs. 2 ThürKO wurden diese der Rechtsaufsichtsbehörde des Kyffhäuserkreises zur Anzeige vorgelegt. Die Eingangsbestätigung wurde durch die Kommunalaufsicht des Landratsamtes Kyffhäuserkreis mit Schreiben vom 21.07.2023 (Geschäftszeichen: L.3.1-2010-GV087-01/23) (Eingang am 28.07.2023) erteilt. Mit Schreiben vom 16.08.2023 (Eingang am 17.08.2023) wurde eine sofortige Bekanntmachung nach § 21 Abs. 3 Satz 3 ThürKO (Thüringer Kommunalordnung) zugelassen.
Die Bekanntmachung erfolgt im Amtsboten der Stadt Roßleben-Wiehe, Ausgabe 9 vom 08.09.2023.
Die Haushaltssatzung 2023 sowie der Haushaltsplan 2023 mit seinen Anlagen sind im Zeitraum vom
08.09.2023 bis 22.09.2023 Zimmer 2.10
der Stadt Roßleben-Wiehe, Schulplatz 6,
06571 Roßleben-Wiehe, während der Dienststunden

Mo.	09:00 - 12:00 Uhr
Di.	09:00 - 12:00 und 14:00 - 18:00 Uhr
Mi.	09:00 - 12:00 Uhr
Do.	09:00 - 12:00 und 14:00 – 16:00 Uhr
Fr.	09:00 - 11:00 Uhr

zur Einsichtnahme ausgelegt und werden bis zur Entlastung und Beschlussfassung über die Jahresrechnung dieses Haushaltsjahres in Zimmer 2.10 der Stadt Roßleben-Wiehe, Schulplatz 6, 06571 Roßleben-Wiehe zur Einsichtnahme zur Verfügung gehalten.

Roßleben-Wiehe, den 21.08.2023
Steffen Sauerbier, Bürgermeister

Beschlüsse der 28. öffentlichen Sitzung des Stadtrates der Stadt Roßleben-Wiehe am 30.03.2023

SR 408-28/23 Protokollkontrolle der Niederschrift des öffentlichen Teils der 26. Sitzung vom 08.12.2022
SR 409-28/23 Protokollkontrolle der Niederschrift der 27. öffentlichen Sitzung vom 16.03.2023
SR 410-28/23 Berufung eines sachkundigen Bürgers im Ausschuss für Bau, Ordnung, Sicherheit und Verkehr
SR 411-28/23 Zweckvereinbarung "Energiemanagement östlicher Kyffhäuserkreis" der Städte An der Schmücke, Bad Frankenhausen und Roßleben-Wiehe
SR 412-28/23 Satzung zur Regelung des Marktwesens (Marktsatzung) für die Stadt Roßleben-Wiehe
SR 413-28/23 Satzung über die Erhebung von Gebühren im Marktwesen (Marktgebührensatzung)
SR 414-28/23 Schließung der städtischen Bibliothek Wiehe
SR 415-28/23 Bauleitplanung der Stadt Roßleben-Wiehe; Planverfahren zur Aufstellung des Bebauungsplanes Freiland Photovoltaikanlage III "An der Verladung" der Stadt Roßleben-Wiehe hier: Aufhebungsbeschluss (394-26/22)
SR 416-28/23 Bauleitplanung der Stadt Roßleben-Wiehe; Planverfahren zur Aufstellung des Bebauungsplanes Freiland Photovoltaikanlage III "An der Verladung" der Stadt Roßleben-Wiehe, hier: Aufstellungsbeschluss
SR 417-28/23 Bauleitplanung der Stadt Roßleben-Wiehe; Planverfahren zur Aufstellung des Bebauungsplanes Freiland Photovoltaikanlage III "An der Verladung" der Stadt Roßleben-Wiehe, hier: Billigung und frühzeitige Öffentlichkeits- und Behördenbeteiligung gemäß § 3 (1) und § 4 (1) BauGB
SR 418-28/23 Bauleitplanung der Stadt Roßleben-Wiehe; Planverfahren zur Aufstellung der 10. partiellen Änderung des Flächennutzungsplanes OT Roßleben der Stadt Roßleben-Wiehe hier: Billigung und frühzeitige Öffentlichkeits- und Behördenbeteiligung gemäß § 3 (1) und § 4 (1) ThürBO

Nichtöffentlicher Teil:
SR 419-28/23 Protokollkontrolle der Niederschrift des geschlossenen Teils der 26. Sitzung vom 08.12.2022

Steffen Sauerbier, Bürgermeister

Beschlüsse der 29. öffentlichen Sitzung des Stadtrates der Stadt Roßleben-Wiehe am 23.05.2023

SR 435-29/2023 Protokollkontrolle der Niederschrift des öffentlichen Teils der 28. Sitzung vom 30.03.2023
SR 436-29/2023 Wahl der Schöffen - Amtsperiode 2024 bis 2028
SR 437-29/2023 Aufhebungssatzung zur Satzung über die Benutzung des Freibades der Stadt Roßleben vom 31.05.2016
SR 438-29/2023 Aufhebungssatzung zur Satzung über die Erhebung von Gebühren für die Benutzung des Freibades der Stadt Roßleben vom 31.05.2016
SR 439-29/2023 Badeordnung
SR 440-29/2023 Tarif zur Badeordnung
SR 441-29/2023 Berufung eines sachkundigen Bürgers im Ausschuss für Kultur, Soziales und Jugendfragen
SR 442-29/2023 Vergabe Hochwasserschutzanhänger inkl. hochwassertechnische Beladung
SR 443-29/2023 Widmung ehemaliger REWE Parkplatz
SR 444-29/2023 Bauleitplanung der Stadt Roßleben-Wiehe; Planverfahren zur Aufstellung der 1. partiellen Änderung des Flächennutzungsplanes der Stadt Roßleben-Wiehe, OT Nausitz hier: Billigung und frühzeitige Öffentlichkeits- und Behördenbeteiligung gemäß § 3 (1) und § 4(1) ThürBO
SR 445-29/2023 Bauleitplanung der Stadt Roßleben-Wiehe; Planverfahren zur Aufstellung des vorhabensbezogenen Bebauungsplan "SO Holzverarbeitung" hier: Billigung und frühzeitige Öffentlichkeits- und Behördenbeteiligung gemäß § 3 (1) und § 4 (1) ThürBO
SR 446-29/2023 Auftragsvergabe - Erstellung eines integrierten energetischen Quartierskonzept für das Klimaquartier "Klosterschule" der Stadt Roßleben-Wiehe, OT Roßleben

Nichtöffentlicher Teil:
SR 447-29/2023 Protokollkontrolle der Niederschrift des geschlossenen Teils der 28. Sitzung vom 30.03.2023

Steffen Sauerbier, Bürgermeister

10. partielle Änderung des FNP

Planverfahren zur 10. partiellen Änderung des Flächennutzungsplanes OT Roßleben der Stadt Roßleben-Wiehe.
Hier: Bekanntmachung der öffentlichen Auslegung gemäß § 3 (2) BauGB

Der Stadtrat der Stadt Roßleben-Wiehe hat in seiner Sitzung am 30.03.2023 die Aufstellung der 10. partiellen Änderung des Flächennutzungsplanes OT Roßleben der Stadt Roßleben-Wiehe beschlossen und das gesetzlich erforderliche Planverfahren gemäß BauGB damit eingeleitet. Der räumliche Geltungsbereich ist aus der mitveröffentlichten Planskizze ersichtlich.
Die frühzeitige Behörden- und Öffentlichkeitsbeteiligung wurde durchgeführt und die Planunterlagen im Ergebnis der Auswertung der Stellungnahmen überarbeitet. Gemäß § 2 (1) BauGB in der z.Z. gültigen Fassung wird dieser Beschluss hiermit bekannt gemacht. In der Stadtratssitzung mit SR-Beschluss- Nr. 469-31/2023
am 24.08.2023 wurde der Planentwurf der 10. partiellen Flächennutzungsplanänderung in der Fassung August 2023 gebilligt und die Auslegung und Öffentlichkeitsbeteiligung zu den Planunterlagen gemäß § 3 (2) BauGB beschlossen.
Ziel der Planung ist es, Entwicklungsgrundlage für den parallel im Aufstellungsverfahren befindlichen Bebauungsplan Freiland-Photovoltaikanlage III „An der Verladung“der Stadt Roßleben-Wiehe durch die entsprechende Darstellung eines Sondergebietes SO SOLAR im Flächennutzungsplan, herzustellen.
Als umweltbezogene Informationen für das Planverfahren sind erforderlich und zur Zeit verfügbar: Regionalplan Nordthüringen, der wirksame Flächennutzungsplan OT Roßleben, der Vorentwurf des Bebauungsplanes Freiland-Photovoltaikanlage III „An der Verladung“ der Umweltbericht zur 10. partiellen
Flächennutzungsplanänderung.
Auf Grund der zurzeit vorliegenden Erkenntnisse legt die Stadt Roßleben-Wiehe zur Berücksichtigung der Umweltbelange gem. § 2 (4) Satz 2 BauGB den Umfang und den Detaillierungsgrad für die Ermittlung der umweltbezogenen Informationen dahingehend fest, dass folgende Ermittlungen im Rahmen des in Rede stehenden Planverfahrens vorgesehen sind: Einholung der Stellungnahmen der Öffentlichkeit sowie der Fachbehörden.
Der Planentwurf in der Fassung August 2023 der 10. partiellen Änderung des Flächennutzungsplanes OT Roßleben der Stadt Roßleben-Wiehe mit Begründung und Umweltbericht werden im Internet http://rossleben-wiehe.de/verwaltung-bauleitplanung-Rossleben.html als download bereit gestellt.
Entsprechend § 3 (2) PlanSiG werden die o.g. Planungsunterlagen als zusätzliches Informationsangebot an nachfolgender Stelle innerhalb der Dienstzeiten zur Einsichtnahme öffentlich ausgelegt: fachliche und inhaltliche Erläuterungen und Auskünfte zur o.a. Planung sind innerhalb der Dienstzeiten zur Einsichtnahme öffentlich ausgelegt; fachliche und inhaltliche Erläuterungen und Auskünfte zur o.a. Planung sind innerhalb der oder nach gesonderter Terminabsprache möglich.
Die Unterlagen werden für die Dauer eines Monats öffentlich ausgelegt und liegen in der Zeit vom 18.09.2023-20.10.2023 in der Stadtverwaltung Roßleben-Wiehe, Schulplatz 6, 06571 Roßleben-Wiehe. Bauamt Zimmer 3.02 während der Sprechzeiten

Di 9:00 bis 12:00 Uhr und 14:00 bis 18:00 Uhr
Do 9:00 bis 12:00 Uhr und 14:00 bis 16:00 Uhr
Fr 9:00 bis 11:00 Uhr

und zusätzlich Montag und Mittwoch in der Zeit von 9:00 bis 12:00 Uhr und nach Rücksprache mit dem Bauamt außerhalb der Sprechzeiten zu jedermanns Einsicht öffentlich aus. Anregungen können schriftlich niedergelegt oder zur Niederschrift vorgebracht werden. Auch eine Zusendung per E-Mail an bauamt-main@rossleben-wiehe.de ist zulässig.

Es wird ausdrücklich darauf hingewiesen, dass nicht fristgerechte abgegebene Stellungnahmen bei der Beschlussfassung der Stadt Roßleben-Wiehe unberücksichtigt bleiben können.
Die gemäß § 3 (2) BauGB durchzuführende öffentliche Auslegung der o.g. Planungsunterlagen mit Begründung inkl. Umweltbericht der Stadt Roßleben-Wiehe ist hiervon nicht betroffen. Ort und Zeitpunkt dieser Auslegung werden rechtzeitig bekannt gegeben.

Sauerbier, Bürgermeister
Anlage: Übersichts- und Lageplan

Planverfahren zur Aufstellung des Bebauungsplanes Freiland-Photovoltaikanlage III „An der Verladung“ der Stadt Roßleben-Wiehe
Hier: Bekanntmachung der öffentlichen Auslegung gemäß § 3 (2) BauGB

Der Stadtrat der Stadt Roßleben-Wiehe hat in seiner Sitzung am 30.03.2023 die Aufstellung des Bebauungsplanes Freiland-Photovoltaikanlage III „An der Verladung“ der Stadt Roßleben-Wiehe im OT Roßleben beschlossen und das gesetzlich erforderliche Planverfahren gemäß BauGB damit eingeleitet. Der räumliche Geltungsbereich ist aus der mitveröffentlichten Planskizze ersichtlich.
Die frühzeitige Behörden- und Öffentlichkeitsbeteiligung wurde durchgeführt und die Planunterlagen im Ergebnis der Auswertung der Stellungnahmen überarbeitet. Gemäß § 2 (1) BauGB in der z.Z. gültigen Fassung wird dieser Beschluss hiermit bekannt gemacht. In der Stadtratssitzung mit SR-Beschluss- Nr. 468-31/2023 am 24.08.2023 wurde der Planentwurf des Bebauungsplanes Freiland-Photovoltaikanlage III „An der Verladung“der Stadt Roßleben-Wiehe im OT Roßleben in der Fassung August 2023 gebilligt und die Auslegung und Öffentlichkeitsbeteiligung zu den Planunterlagen gemäß § 3 (2) BauGB beschlossen.
Ziel der Planung ist es, im Bereich der Bahnverladung des Kalischachtes die planungsrechtlichen Voraussetzungen zur Errichtung einer Freiland-Photovoltaikanlage für 7,8 ha. zu schaffen.
Als umweltbezogene Informationen für das Planverfahren sind erforderlich und zur Zeit verfügbar: Regionalplan Nordthüringen, der wirksame Flächennutzungsplan OT Roßleben, der Vorentwurf die 10. partielle Änderung des Flächennutzungsplanes OT Roßleben, der Umweltbericht mit integriertem Grünordnungsplan und einem Zwischenbericht zur Artenschätzung.
Auf Grund der zurzeit vorliegenden Erkenntnisse legt die Stadt Roßleben-Wiehe zur Berücksichtigung der Umweltbelange gemäß § 2 (4) Satz 2 BauGB den Umfang und den Detaillierungsgrad für die Ermittlung der umweltbezogenen Informationen dahingehend fest, dass folgende Ermittlungen im Rahmen des in Rede stehenden Planverfahrens vorgesehen sind: Einholung der Stellungnahmen der Öffentlichkeit sowie der Fachbehörden.
Der Planentwurf in der Fassung August 2023 des Bebauungsplanes Freiland-Photovoltaikanlage III „An der Verladung“ der Stadt Roßleben-Wiehe im OT Roßleben mit Begründung Umweltbericht mit integriertem Grünordnungsplan und einem Zwischenbericht zu Arteneinschätzung werden im Internet http://rossleben-wiehe.de/verwaltung-beileitplanung-rossleben.html als download bereit gestellt.
Entsprechend §3 (2) PlanSiG werden die o.g. Planungsunterlagen als zusätzliches Informationsangebot an nachfolgender Stelle innerhalb der Dienstzeiten zur Einsichtnahme öffentlich ausgelegt: fachliche und inhaltliche Erläuterungen und Auskünfte zur o.a. Planung sind innerhalb der Dienstzeiten zur Einsichtnahme öffentlich ausgelegt; fachliche und inhaltliche Erläuterungen und Auskünfte zur o.a. Planung sind innerhalb der oder nach gesonderter Terminabsprache möglich.
Die Unterlagen werden für die Dauer eines Monats öffentlich

ausgelegt und liegen in der Zeit vom 18.09.2023 bis 20.10.2023 in der Stadtverwaltung Roßleben-Wiehe, Schulplatz 6, 06571 Roßleben-Wiehe. Bauamt Zimmer 3.02 während der Sprechzeiten

Di 9:00 bis 12:00 Uhr und 14:00 bis 18:00 Uhr
Do 9:00 bis 12:00 Uhr und 14:00 bis 16:00 Uhr
Fr 9:00 bis 11:00 Uhr

und zusätzlich Montag und Mittwoch in der Zeit von 9:00 bis 12:00 Uhr und nach Rücksprache mit dem Bauamt außerhalb der Sprechzeiten zu jedermanns Einsicht öffentlich aus. Anregungen können schriftlich niedergelegt oder zur Niederschrift vorgebracht werden. Auch eine Zusendung per E-Mail an
bauamt-main@rossleben-wiehe.de ist zulässig.
Es wird ausdrücklich darauf hingewiesen, dass nicht fristgerechte abgegebene Stellungnahmen bei der Beschlussfassung der Stadt Roßleben-Wiehe unberücksichtigt bleiben können.
Die gemäß § 3 (2) BauGB durchzuführende öffentliche Auslegung der o.g. Planungsunterlagen mit Begründung inkl. Umweltbericht der Stadt Roßleben-Wiehe ist hiervon nicht betroffen. Ort und Zeitpunkt dieser Auslegung werden rechtzeitig bekannt gegeben.
Sauerbier, Bürgermeister
Anlage: Übersichts- und Lageplan

Öffentliche Bekanntmachung der Offenlegung über die Fortführung des Liegenschaftskatasters

Durch das Landesamt für Bodenmanagement und Geoinformation, Katasterbereich Artern, wurde das Liegenschaftskataster fortgeführt.
Folgendes Flurstück ist von der Fortführung betroffen:
Gemarkung Bottendorf, Flur 8, Flurst. 323 (alt), 323/1 (neu)
Der entsprechende Fortführungsnachweis kann von dem Grundstückseigentümer sowie dem Inhaber grundstücksgleicher Rechte vom 15.09. - 16.10.2023 in der Zeit:
Sprechzeiten des Katasterbereich Artern
Mo-Do: 08:00 – 12:00 und 13:00 – 15:30 Uhr
Fr 08:00 – 12:00 Uhr und nach Vereinbarung
in den Räumen des Landesamtes für Bodenmanagement und Geoinformation, Katasterbereich Artern, Alte Poststraße 10, 06556 Artern eingesehen werden.
Gemäß § 11 Abs. 4 des Thüringer Vermessungs- und Geoinformationsgesetzes wird durch Offenlegung die Fortführung des Nachweises von Liegenschaften (Fortführungsnachweis) bekannt gegeben. Der Fortführungsnachweis gilt als anerkannt, wenn innerhalb eines Monats nach Ablauf der Offenlegungsfrist kein Widerspruch eingelegt wurde.
Rechtsbehelfsbelehrung
Gegen die Fortführung des Liegenschaftskatasters kann innerhalb eines Monats nach Ablauf der Offenlegungsfrist bei dem Landesamt für Bodenmanagement und Geoinformation, Katasterbereich Artern, Alte Poststraße 10, 06556 Artern Widerspruch erhoben werden.
Artern, den 09.08.2023
Im Auftrag, gez. Michael Rapp, Katasterbereichsleiter

Ende der öffentlichen Bekanntmachung

Verkehrseinschränkungen zur 294. Kirmes in Roßleben

Am dritten Septemberwochenende findet die 294. Kirmes in Roßleben statt, zu der Sie herzlich eingeladen sind. Wir wünschen allen Bürgern und Gästen viel Spaß und einen angenehmen Aufenthalt zu diesem Fest.
Um die Kirmes aber zu einer gelungenen Veranstaltung zu machen, sind im Vorfeld Auf- und Abbauarbeiten notwendig, die zu Beeinträchtigungen der Bürgerinnen und Bürger führen. So gibt es folgende **Straßensperrungen**:
Der Richard-Hüttig-Platz, die Ernst-Thälmann-Straße ab dem Abzweig Bottendorfer Straße sowie die Kirchstraße werden **ab Montag, dem 11.09.2023, 00.00 Uhr bis einschließlich Montag, 18.09.2023, 24.00 Uhr, voll gesperrt.** Hier gilt ein Fahrverbot für Fahrzeuge aller Art.
Ab 16.09.2023, 0.00 Uhr, betrifft dies auch die Schulstraße und Teile An der Kirche (rund um das Heimathaus).
Wir bitten daher die Bürger, ihre Fahrzeuge bereits im Vorfeld der Straßensperrungen anderweitig zu parken und die gesperrten Straßen im Sinne der Sicherheit nicht zu befahren.
Widerrechtlich abgestellte Fahrzeuge werden kostenpflichtig abgeschleppt.
In der Wieheschen Straße wird es ein absolutes Halteverbot vom 11. bis 18.09.2023 geben.
Wir hoffen auf Ihr Verständnis und bedanken uns bereits jetzt im Namen aller Akteure.
Falls Sie Fragen haben, erreichen Sie uns unter 034672 863 500.

Informationen des Ordnungsamtes

Noch in diesem Jahr beginnt die Verwahrung des Altkalischachtes Thüringen I in Heygendorf. Dieser wird verfüllt und eine bei dem Prozess anfallende Lauge soll hochverdünnt in die Unstrut eingeleitet werden. Diese Einleitung wird ca. neun Monate dauern und erfolgt in Roßleben an der Unstrutbrücke in Richtung Wiehe.
Ab Oktober sollen die Arbeiten vor Ort beginnen. Alle betroffenen Behörden sind sowohl bei der Planung, als auch bei der Ausführung involviert und kontrollieren stets den genehmigten Ablauf, sodass keine Gefahren für die Umwelt ausgehen. Der Straßenverkehr wird nicht behindert und die Befahrung der Unstrut mit Booten ist auch weiterhin uneingeschränkt möglich. Da es sich bei der Stelle der Einleitung um eine Wasserentnahmestelle der Feuerwehr handelt, bleibt sichergestellt, dass Einsatzfahrzeuge dort jederzeit ungehindert arbeiten können. Somit gehen von der Einleitung keine Risiken aus.

Kaliwerk „Thüringen I“ Heygendorf

Wer auf der Landstraße in Richtung Mönchpfiffel fährt, sieht östlich am Berg einige Villen und die Reste der ehemaligen Kalifabrikation des Kaliwerkes Heygendorf. Infolge des Kalibooms zu Beginn des 20. Jahrhunderts wurde am 25.041905 mit der Teufe des Schachtes „Thüringen I“ begonnen. 13.01.1913 begann man mit der Teufe von „Thüringen II“. 1908 begann die Produktion von Carnallit und Steinsalz. Um der Überproduktion von Kali Herr zu werden, beschloss die Regierung am 20.09.1921 die Stilllegung aller Kaliwerke der Unstrut- und Finneregion. Nur das Werk in Roßleben und die Schächte „Georg“ und „Unstrut“ in Wangen blieben erhalten. Damals wurden die meisten Schächte mit Deckel versehen und liefen voll Wasser. Solch ein mit Wasser oder Lauge Schachtgebäude gefährdet die Umgebung und wird deshalb nach 100 Jahren leergepumpt und mit Feststoffen verwahrt. (JoSa)

Fischereischeinlehrgang und Fischerprüfung im Kyffhäuserkreis

Das Amt für Umwelt, Natur und Wasserwirtschaft gibt bekannt, dass ein 30-stündiger Vorbereitungslehrgang auf die Staatliche Fischerprüfung zu folgenden Terminen stattfindet:

Samstag	30.09.2023 / 09:00 – 16:30 Uhr
Sonntag	01.10.2023 / 09:00 – 16:30 Uhr
Samstag	07.10.2023 / 09:00 – 16:30 Uhr
Sonntag	08.10.2023 / 09:00 – 16:30 Uhr

Lehrgangsort: Anglerheim Schönfeld, am Schönfelder See
Kosten des Lehrgangs:
Jugendliche und Erwachsene 85,-€ (zzgl. Lehrmaterial)
Lehrgangsleiter Herr Egbert Thon
Anmeldung zum Lehrgang: 0174 / 4209018
Mail: egthon@freenet.de

Termin der Fischerprüfung: Samstag, 28.10.2023
Prüfungsgebühr: 35,-€

Anmeldung zur Prüfung:
Untere Fischereibehörde
Tel.:03632 / 741-347 oder Mail: umweltamt@kyffhaeuser.de
Mehr zum Thema Thüringer Fischerprüfung finden Sie unter: www.thueringer-fischerschule.de.

Erfassung invasiver gebietsfremder Krebsarten in Thüringen (2023/24)

Die vier gebietsfremden Krebsarten Kamberkrebs (Orconectes limosus), Signalkrebs (Pacifastacus leniusculus), Roter Amerikanischer Sumpfkrebs (Procambarus clarkii) und Marmorkrebs (Procambarus fallax f. virginalis) verdrängen durch direkte Lebensraum- und Nahrungskonkurrenz und als Überträger der Krebspest gebietsheimische Krebsarten wie Stein- und Edelkrebs. Auf der Unionsliste der Verordnung (EU) Nr. 1143/2014 werden sie daher als invasive gebietsfremde Arten von unionsweiter Bedeutung eingestuft.
Des Weiteren werden die Arten Amerikanischer Rostkrebs (Faxonius rusticus) und Viril-Flusskrebs (Orconectes virilis) auf der Unionsliste geführt, die bisher noch keine Vorkommen in Deutschland haben.
Als Naturschutzfachbehörde hat das Thüringer Landesamt für Umwelt, Bergbau und Naturschutz (TLUBN) die Aufgabe, die Naturschutzbehörden fachlich zu beraten und zu unterstützen sowie die dafür erforderlichen wissenschaftlichen Grundlagen und Daten zu Natur und Landschaft bereitzustellen, insbesondere die Arten, Biotope und Lebensraumtypen zu erfassen (vgl. § 23 Abs. 1 Thüringer Naturschutzgesetz).
Im Rahmen eines durch das TLUBN erteilten Auftrages sollen Vorkommen invasiver gebietsfremder Krebsarten im Freistaat Thüringen im Zeitraum 2023-2024 erfasst werden (Beginn September 2023). Zur Erfüllung dieses Auftrages werden an Thüringer Gewässern Geländeerfassungen durchgeführt. Begehungen der Uferpartien an Stand- und Fließgewässern finden dabei überwiegend bei Dunkelheit statt, da so die Sichtung der dämmerungs- und nachtaktiven Tiere wahrscheinlicher ist.
Das damit verbundene Betretungsrecht der Grundstücke ergibt sich aus § 30 des Thüringer Naturschutzgesetzes und wird nachfolgend auszugsweise wiedergegeben:
„(1) Die Bediensteten der Naturschutzbehörden,
der Naturschutzfachbehörde einschließlich der Staatlichen Vogelschutzwarte, ...sowie die, die von ihnen beauftragt … wurden, … sind berechtigt, zur Erfüllung ihrer Aufgaben Grundstücke mit Ausnahme von Wohngebäuden zu betreten. Sie haben sich auf Verlangen zu legitimieren.
(4) Das Betreten und Befahren erfolgt auf eigene Gefahr. Durch die Duldungsverpflichtung werden keine besonderen Sorgfalts- oder Verkehrssicherungspflichten für den Grundstückseigentümer begründet.“ Der Auftragnehmer des TLUBN kann seine Tätigkeit und Beauftragung durch eine vom TLUBN ausgestellte Bescheinigung belegen. Weitere Informationen zum Thema invasive gebietsfremde Arten finden Sie auf der Internetseite des TLUBN unter https://tlubn.thueringen.de/naturschutz/invas-arten.
Ansprechpartnerin: TLUBN, Ref. 31, Tina Buchmann (tina.buchmann@tlubn.thueringen.de)

Öffnungszeiten der Stadtverwaltung

im Rathaus Roßleben:

Di:	09:00 bis 12:00 Uhr und 14:00 bis 18:00 Uhr
Do:	09:00 bis 12:00 Uhr und 14:00 bis 16:00 Uhr
Fr.:	09:00 bis 11:00 Uhr

Am Montag und Mittwoch ist das Rathaus Roßleben für die Öffentlichkeit geschlossen.

Rufnummern:	Rathaus Roßleben	034672/863 100
	Bauhof Roßleben	034672/ 93 96 46

Sprechzeiten der Ortschaftsbürgermeister

Dagmar Dittmer, Ortschaftsbürgermeisterin Wiehe
Dienstag von 16:00 bis 18:00 im Rathaus Wiehe
19.09. und 10.10. oder nach tel. Vereinbarung, Tel. 254 900
Antje Ruppe, Ortschaftsbürgermeisterin Donndorf
11.09./25.09./09.10./23.10./06.11./27.11./11.12.
jeweils von 17:00 - 18:30 Uhr in der ehemaligen Gemeindeverwaltung Donndorf, Kölledaer Str. 2,
Carsten Kammlott, Ortschaftsbürgermeister Nausitz
Jeden 1. und 3. Montag im Monat 17:30 bis 18:30 Uhr
in der Feuerwehr Nausitz, Tel. 03466/23 39 15
Horst Rother, Ortschaftsbürgermeister Schönewerda
Neues Büro in der Karl-Marx-Straße 12 (ehem. Ratskeller)
Jeden Montag 16:00 bis 17:00 Uhr sowie nach Vereinbarung
Maik Siebenhüner, amt. Ortschaftsbürgermeister Bottendorf
Sprechzeiten nach Vereinbarung.

Schiedsstelle Roßleben-Wiehe

Schiedsmann Dr. André Gerhard Morgenstern
Tel.: 01787455580 / e-Mail: ra.dr.morgenstern@t-online.de

Polizeisprechstunden

Rathaus Roßleben im Zi 3.07
Di. 14:00 - 16:00 und Do. 09:00-11:00 Uhr

Bibliothek der Stadt Roßleben-Wiehe

Roßleben, Bürgerzentrum, Thomas-Müntzer-Str. 1a,
Ansprechpartnerin: Silke Meyer
Tel.: 034672/ 933596 o. 697010
Öffnungszeiten:

Montag	14:00 – 17:00 Uhr
Mittwoch	09:00 – 15:00 Uhr
Freitag	14:00 – 17:00 Uhr

Kirchliche Ansprechpartner

Evangelisches Kirchspiel Wiehe (Pfarramt)
06571 Roßleben-Wiehe, Markt 10, ☎034672/83132
📠034672/83221 , e-Mail: pfarramt.wiehe@t-online.de
Öffnungszeiten: Di. 8:00 - 12:00 oder nach Vereinbarung
Ansprechpartner:
Manfred Reinhardt, mobil: 0170/1879899
Pfarrer Helfried Maas, mobil: 0162/3219018
Sprechzeit im Pfarramt: i.d.R. Di. 9:00-10:30 Uhr
oder nach Vereinbarung, e-Mail: pfarrer.wiehe@web.de
Evangelisches Kirchspiel Roßleben-Nikolausrieth
Ordinierte Gemeindepädagogin Susanne Buchenau
06571 Roßleben-Wiehe, Mühlstraße 8
e-Mail: subuchenau@web.de, ☎034672/289216, 📠83221
Katholische Gemeinde
Pfarramt Sömmerda, Weißenseer Str. 44, 03634/339 0
eMail: pfarramt-soemmerda@gmx.de / www.franziskus-pfarrei.de
Pfarrer Rudolf Knopp (03634) 33 912 rudknopp@gmx.de
Kooperator Jeevan Kumar Mayaluru (03634) 33 920
eMail rev.fr.jeevankumar@gmail.com
Ansprechperson Prävention:
Anita Köhler: anita.koehler@mailbox.org

Gottesdienste:
Siehe Aushänge Kirche Roßleben „Am Weinberg 1" und Kammradtstraße 7a in Wiehe

Altstadtfest in Bottendorf hat lange Tradition

Nach Coronapause klappte es diesmal endlich wieder, auch das Wetter spielte mit. Die Anwohner des Bottendorfer Wohnviertels „Olscht“ und ihre Freunde und Gäste trafen sich zum gemeinsamen Familienfest, welches schon seit vielen Jahren gefeiert wird.

Tag des offenen Denkmals

10. September - 11.00 bis 17.00 Uhr

Schlosscafè im Park

mit Kirchenchor Bottendorf und Tanzverein LaWie

stündliche Führungen durch die neuen Musterzimmer

Veranstalter: Förderverein Schloss Wiehe e.V.

Konzert der Maxim Kowalekt Don Konsaken

22.09. 15.00 St. Georg-Kirche Langenroda;
Vorverkauf zu 12 Euro in der Drogerie Kummer Wiehe

Romy Hesse
Steuerberaterin
06642 Kaiserpfalz/OTWohlmirstedt,
Allerstedter Straße 13
Auswärtige Beratungsstelle - neue Anschrift!:
06571 Roßleben-Wiehe, Ernst-Thälmann-Str. 28
Steuerberatung, Lohn- und Finanzbuchhaltung
Steuererklärung für Arbeitnehmer und Rentner
Mo. - Do. 7.00-14.30 / Fr. 7.00-11.30 und nach Vereinbarung
Telefon: 034672 / 69 0 70
e Mail: mail@steuerbuero-hesse.de www.steuerbuero-hesse.de

Ruderweltmeister wurde 90 Jahre alt

Vizebürgermeister Gerhard Schiele überbrachte die Glückwünsche des verhinderten Bürgermeisters, des Stadtrates und der Stadtverwaltung.

Das Urgestein des Roßlebener Rudersports, Karl Träger, hatte kürzlich zu seinem 90. Geburtstag eingeladen.
Normale Altersgefährten feiern so ein würdiges Jubiläum mit ihren Freunden und Gästen am Tag ihres Geburtstages. Aber an Karl Träger ist nichts normal. Er saß nämlich an diesem Tag Im Seniorenachter bei den Europa Masters in München, weil dort ein Sportkamerad ausgefallen war. Er holte sich in diesem Boot prompt seinen 28. Titel als Europa- bzw. Weltmeister.
Die Ärzte hatten dem einstigen talentierten Turner nach einem schweren Sportunfall mit halbseitiger Lähmung eigentlich den Sport verboten. Unter dem Motto: „Geht nicht, gibt es nicht!“, versuchte er es mit Rudern und stellte fest, dass dieser Sport mit seinem Handicap machbar ist. Er gründete 1959 die Sektion Rudern innerhalb der BSG (Betriebssportgemeinschaft) „Aktivist“ und stand dieser auch nach der Wende als Vorsitzender des neu gegründeten Rudervereins 50 Jahre vor.
Er formte im ehemaligen Leistungszentrum Rudern viele hochrangige Spitzenathleten. Die Olympiasiegerin Annekatrin Thiele aus Wiehe oder Tom Hesse, U 19 – Weltmeister 2022 im Achter mit Steuermann, gehören zu den hochkarätigen Ruderern mit Roßlebener Wurzeln. Landrätin Antje Hochwind-Schneider, Vizebürgermeister Gerhard Schiele, Andreas Räuber, Vors. des Kreissportbundes und viele Angehörige, Freunde und Bewunderer reihten sich in die Schlange der Gratulanten ein.
Peter Gösel, der Ehrenvorsitzende des Thüringer Landessportbundes, pries den Jubilar für seinen unermüdlichen Einsatz für seinen Sport und zeichnete ihn mit der „Gutsmuth-Ehrenplakette“ des Landessportbundes in Platin aus.
Diese Plakette wurde 2014 in dieser Stufe gestiftet und wird jährlich an maximal fünf verdiente Personen vergeben.
Sein 90. Geburtstag ist für den Jubilar nicht etwa Anlass, sich zur Ruhe zu setzen. Nein, Karl Träger hat als nächstes Ziel die Weltmeisterschaft der Ruderer im Blick, die 2024 in Brandenburg stattfinden wird. Dazu wünschen wir dem ehemaligen Stadtrat, dem Mitglied des Ortschaftsrates, dem Vorbild für Engagement und Einsatzfreude viel Gesundheit und Kraft. **JoSa**

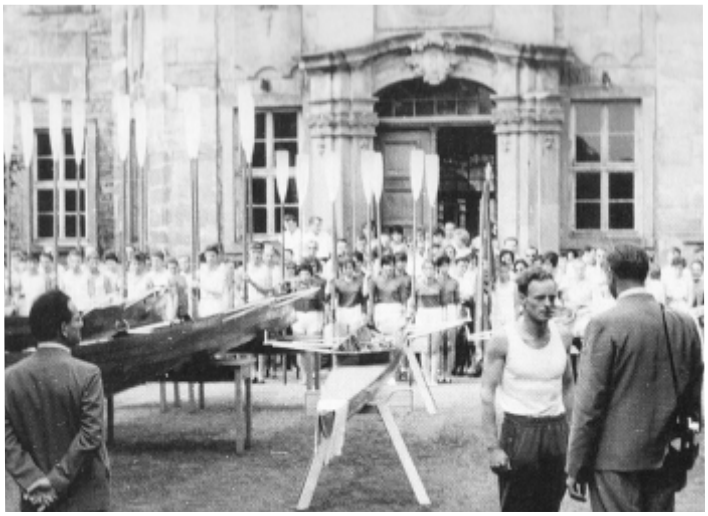

Rudern wurde unter Karl Träger ein wichtiger Bereich im Schulsport. Übergabe und Taufe eines neuen Bootes in den 80er Jahren.

Freizeitzentrum-Mehrgenerationenhaus

Angebote im Monat September ☎ 93783

Wöchentliche Angebote für Groß und Klein ab 21.08.

Mo. 13:30 Canasta Frauen
14:30 Seniorensportgruppe
14:30 „Das verrückte Experiment“ mit Elke
Di. 14:00 Kartenspielergruppe
14:00 Roßlebener Frauentanzgruppe (14-tägig)
14:30 Kreativangebot für Kinder
15:00 1x im Monat Treffen der Selbsthilfegruppe „Demenzkranke Angehörige“
Mi. 14:30 Lese Club für Kinder mit Elke
12:45 Nachhilfe mit Frau Stahr
Do. 15:00 „Strickliesel“ Stricken für einen guten Zweck
14:00 Holzwerkstatt für Kinder
Fr. 14:00 „Kleine Kochlöffelbande“ mit Susi

Außerdem

13.09. 09:00 PC-Kurs für Senioren
13.09. 10:00 Handystammtisch für Senioren
13.09. 13:00 Spaß am Skat
22.09. 15:00 Digitale Sprechstunde mit Maik (vorherige Anmeldung erforderlich)
26.09. 09:00 Frauenfrühstück zum Thema: “Auch wenn ich mich nicht mehr mag-Selbstannahme“ Es sind alle Interessenten herzlich eingeladen, Voranmeldung wäre schön.
26.09. 15:00 Poesie Café
27.09. 12:30 Spaß am Skat

Veranstaltungen im Seniorenclub Wiehe

Wöchentliche Veranstaltungen

Mo-Do 13.30 Spielenachmittag
Di 14.00 Bastel- und Unterhaltungsnachmittag
Mi 13.45 Treffen der Romméspieler

Weitere Veranstaltungen

18.09. 14.00 Kraftfahrerschulung mit Herrn Seiferth
21.09. 14.00 Treffen der Diabethiker (Ausflug)
26.09. 14.00 Gemeinderaum, Vortrag H. Kubatz zur Unstrut

Änderungen vorbehalten!

Seniorenclub Wiehe, Kati Witschel, (0163/ 741 7729)

Gottesdienste im Kirchspiel Wiehe

10.09. 10.15 Gottesdienst zum Tag des offenen Denkmals mit Flötenkreis Roßleben in der St. Johannis-Kirche Nausitz
17.09. 16.00 Gottesdienst in Donndorf
26.09 19.30 Dienstagsfrauen Gemeinderaum Wiehe
01.10. Gottesdienste zum Erntedankfest
09.00 in Donndorf und Langenroda
10.15 Uhr Familiengottesdienst in Wiehe

Montagsgespräch im Kloster am 09.10.23

Die Ländliche Heimvolkshochschule Thüringen in Kloster Donndorf lädt zum nächsten Montagsgespräch um 19.30 Uhr ein.
Ruth Bredenbeck, Dipl. Gartenbauingenieurin
„Kraft der Natur. Kräuter für Leib und Seele"

ANWÄLTE
SCHÖTZ - HEINRICH
ZIEGELRODAER STRASSE 6
ROSSLEBEN-WIEHE 96899

90 Jahre Kaninchenzuchtverein T66

Landrätin Antje Hochwind-Schneider, Bürgermeister Steffen Sauerbier, Ortschaftsbürgermeisterin Dagmar Dittmer und Bürgermeister Mansky (r.) von Wiehes Partnerstadt Altrip, ließen es sich nicht nehmen den Jubiläumsverein zu besuchen.

Vor 90 Jahren gründeten Hans Meier und einige Interessenten den Kaninchenzuchtverein in Wiehe. Ein würdiger Anlass, diesen besonderen Geburtstag mit einer Rassekaninchenschau zu begehen. In den 50 vereinseigenen Käfigen zeigten die 11 Züchter um Vereinsvorsitzenden Torsten Schirdewahn einen beeindruckenden Querschnitt durch die Kaninchenrassen. Vom Deutschen Riesen bis zum Farbzwerg präsentierten sich die flauschigen, langohrigen Stars im frisch aufgeschütteten Einstreu ihrer Buchten.
Leider leidet auch der T66 unter Nachwuchsproblemen. Da ist es schon erfreulich, dass Mandy Philipp aus Langenroda ihren Sohn Magnus für die Kaninchen-zucht begeistern konnte. Nicht ohne Stolz trägt er den Deutschen Riesen im Arm. (JoSa)

Bildkalender 2024 sind erschienen

Roßleben alt
Roßleben neu
Bottendorf neu

Lieferung frei Haus in Roßl-Wiehe oder per Post

Roßlebener Heimaverlag Jochen Sauerbier
034672/96815/ heimatverlag@onlinehome.de

Landschafts- und Pflasterbau Gorn
06642 Kaiserpfalz/OT Memleben, An der Golle 4a
- Pflasterarbeiten aller Art (Naturstein/Betonstein)
- Hofgestaltung
- Klärgrubenumbindung
- Einbau von Zisternen und biologischen Kleinkläranlagen durch geschultes Personal
- Betonpflasterflächenreinigung

Tel.: 034672/9 36 88 Handy: 0173/3 61 74 97
eMail: harald.gorn@t-online.de

Gratulation zur Diamantenen Hochzeit

Der ehemalige Busfahrer Heinz Müller und seine Gattin Steffi, ehemalige Sekretärin in der Betriebsberufschule des Kaliwerkes, feierten im Kreis ihrer Freunde und Familie das Fest der Diamantenen Hochzeit. Vizebürgermeister Gerhard Schiele gratulierte dem Jubelpaar ganz herzlich.

Kostenfreies und neutrales Beratungsangebot

Die „Ergänzende Unabhängige Teilhabeberatung“ (eutb) des Blinden- und Sehbehindertenverbandes Thüringens e.V. berät Menschen mit Behinderungen und deren Angehörige in allen Lebensbereichen. Wir bieten nun auch in Roßleben - Wiehe eine regelmäßige Sprechstunde an.

Menschen mit Behinderungen und von Behinderung bedrohte Menschen, ihre Angehörigen sowie alle Interessierten können sich mit allen Fragen rund um Teilhabe und Rehabilitation an uns wenden. Wir beraten Sie z. B. zu Assistenz und Betreuung, Wohnen, Familie und Partnerschaft, zur Schwerbehinderung und Pflege.

Es geht uns darum, Barrieren abzubauen und Beratung auf Augenhöhe zu ermöglichen. Die Eigenverantwortung, individuelle Lebensplanung und Selbstbestimmung von Menschen mit Behinderungen und von Behinderung bedrohter Menschen werden durch unser Beratungsangebot gestärkt.

Wir freuen uns auf Ihren Besuch bei uns.

Unsere Termine im Mehrgenerationenhaus Roßleben-Wiehe, Thomas – Müntzer – Straße 1 finden
an jedem 4. Donnerstag von 14.00 bis 17.00 Uhr statt.
Individuelle Termine können darüber hinaus vereinbart werden.

Sylvia Engel, Leitende Teilhabeberaterin EUTB
Blinden- und Sehbehindertenverband Thüringen e. V.
Carl – Schroeder - Straße 11 (alte Post), 99706 Sondershausen
Telefon: 03632 667852 | 01525 2422138
E-Mail: s.engel@bsvt.org
Internet: www.eutb-thueringen.de | www.teilhabeberatung.de

Katholische Gottesdienste und Veranstaltungen

09.09.	18:00	Hl. Messe in Roßleben
16.09.	18:00	Hl. Messe in Roßleben
17.09.	11:00	Pontifikalamt zur Bistumswallfahrt auf den Domstufen in Erfurt
23.09.	18:00	Hl. Messe in Artern und Wiehe
24.09.	10:30	Wortgottesfeier in Roßleben
28.09.	14:30	Seniorenkaffee in Roßleben
28.09.	16:30	Hl. Messe in Roßleben

Der Amtsbote 10/23 erscheint am 06.10. Redaktionsschluss am 15.09.

Der letzte Weg in erfahrenen Händen.
Wir sind für Sie da.
06556 Artern
Geschw.-Scholl-Platz 8
Tel.: 03466/31 98 53
www.pillep.de
Bestattungen Pillep
Tag und Nacht
06571 Roßleben-Wiehe Wendelsteiner Str. 7
Tel.: 034672 / 6 95 54
Büroleiterin: Frau Angelika Wernicke

Mittelbach Dipl. -Ing. (FH) Joachim Mittelbach
joachim.mittelbach@gmx.de
Ihr Dienstleister vor Ort
Personenbeförderung von A-Z
◆ Krankenhaustransport (Chemo, Dialyse, Rollstuhl)
◆ Fahrten aller Art ◆ Ferienwohnung/Pension
06571 Roßleben-Wiehe / Hasenwinkel 9
Tel.: 034672 / 93707 - mobil: 0177 / 2343775

RECHTSANWÄLTIN
Sandra Lüdecke
Familien- und Erbrecht
Arbeitsrecht
Verkehrsrecht
03466 - 321711
www.ra-luedecke.de

AMTSBOTE
Stadt Roßleben - Wiehe
Bottendorf - Donndorf - Garnbach - Kleinroda - Kloster Donndorf - Langenroda - Nausitz - Roßleben - Schönewerda - Wiehe
Wir suchen Austräger für den Amtsboten
Bereich Wiehe - alle Grundstücke nördlich der Straßenmitte der L.-v.-Rankestraße und A.-Bebel-Allee - monatlich eine Ausgabe.
Jochen Sauerbier 034672/96 815
Jeder Bürger unserer Stadt hat das Recht, den Amtsboten kostenfrei zu beziehen. Es besteht jedoch nicht die Pflicht, das Blatt in die Briefkästen zu werfen. Wir setzen alles dran, das für Sie zu tun, aber beim Ausfall der Zusteller können wir das leider nicht immer gewährleisten. Für diese Fälle liegen Amtsboten in der Buchhandlung Sauer und in der Drogerie Kummer zur Selbstabholung bereit.

Impressum
Der **„Amtsbote“** erscheint im
Roßlebener Heimatverlag Jochen Sauerbier
06571 Roßleben-Wiehe, Hinter d. Zuckerfabrik 6, Tel. 034672/96815 e-Mail heimatverlag@onlinehome.de
Der „Amtsbote“ erscheint einmal monatlich
Auflage: 4500, Verteilung kostenlos an die Haushalte
Herausgeber: Stadt Roßleben-Wiehe
Verantwortlich für amtliche Bekanntmachungen und amtliche Mitteilungen: Bürgermeister der Stadt

Verantwortlich für den redaktionellen Teil, Redaktion, Anzeigenannahme, Layout: Jochen Sauerbier
Druck: Druckerei W. Sauer, Inh. M. Pöhnert
Für Anzeigen gilt die Preisliste vom 01.01.2019
Anfragen zu Abonnement oder Einzelbezug an Roßl. Heimatverlag oder Stadtverw. Roßleben-Wiehe Tel. 034672/8630.
Das Einzelexemplar kostet 0,50 € zzgl. Versand.
Der Verlag übernimmt keine Verantwortung für nicht angeforderte Manuskripte und Fotos.